

Stralcio Planimetria Catastale

Catasto Terreni
Comune di Cagliari
Sezione Urbana A
Foglio 3
particella 207 I

Catasto Fabbicati
Comune di Cagliari
Sezione Urbana A
Foglio 3
particella 207 I



Stralcio IGM - Foglio n.557 - Cagliari



Stralcio CTR - Foglio n.557 - Sez. III Cagliari

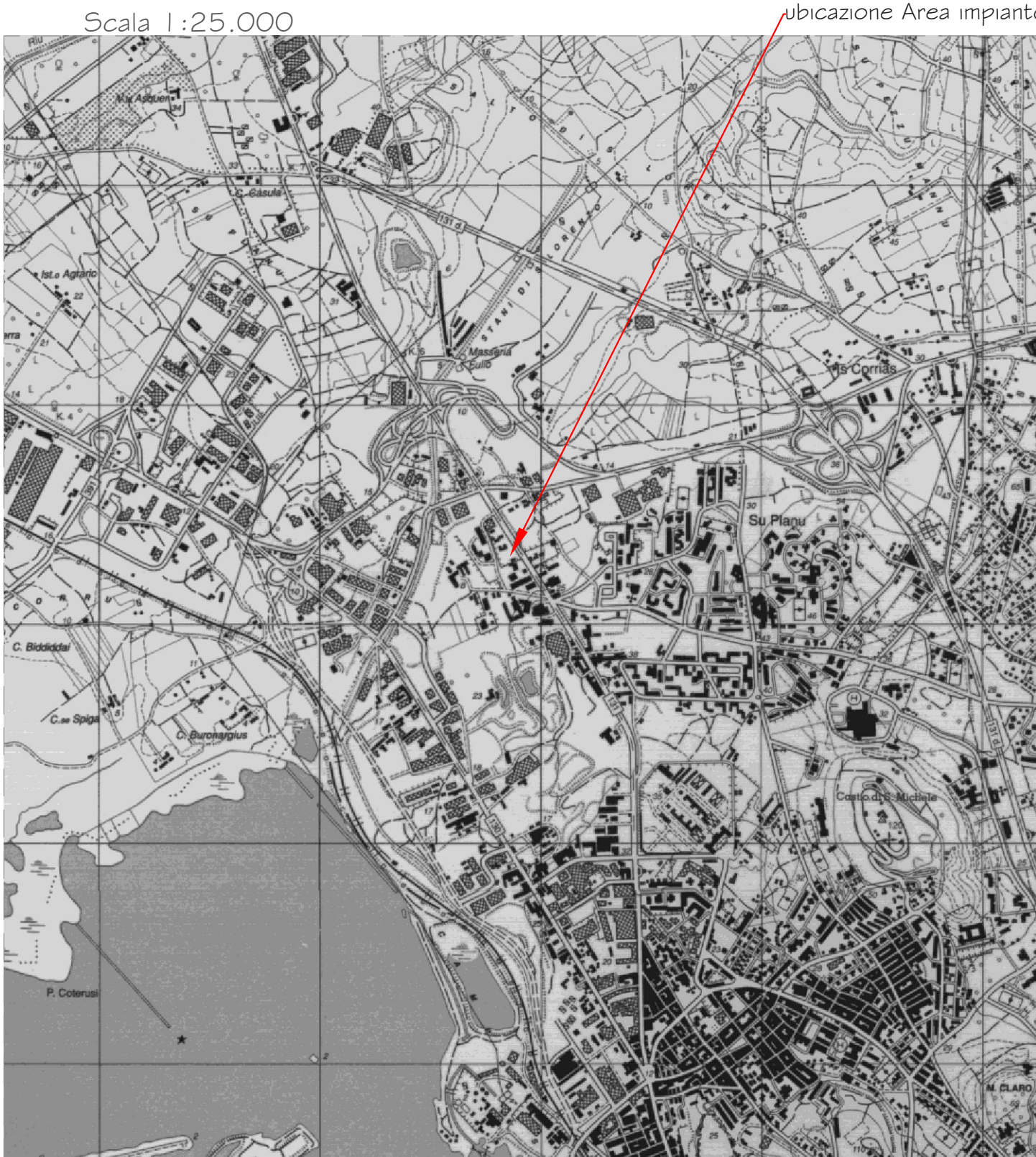

STUDIO TECNICO
ING. LAI MARIO

Via Via Del Calabrese n° 8
09010 - NARCAO (SU)
Tel: 349 514 0180
E-Mail: studio.laimario@gmail.com

COMUNE DI CAGLIARI

CAGLIARI
CITTA'
METROPOLITANA

PROGETTO: PER LA MODIFICA DI IMPIANTO

DATA: Gennaio 2026

TAVOLA: 1A

FILE: Planimetria Unibeton Cagliari 1-26.dwg

PLANIMETRIE DI INQUADRAMENTO GENERALE

IL COMMITTENTE:

Unibeton & Service srl.

TIMBRO:

IL TECNICO:

Ing. Mario Lai

Stralcio Zonizzazione PUC Urbimap
- DR / Zone D in nstrutturazione

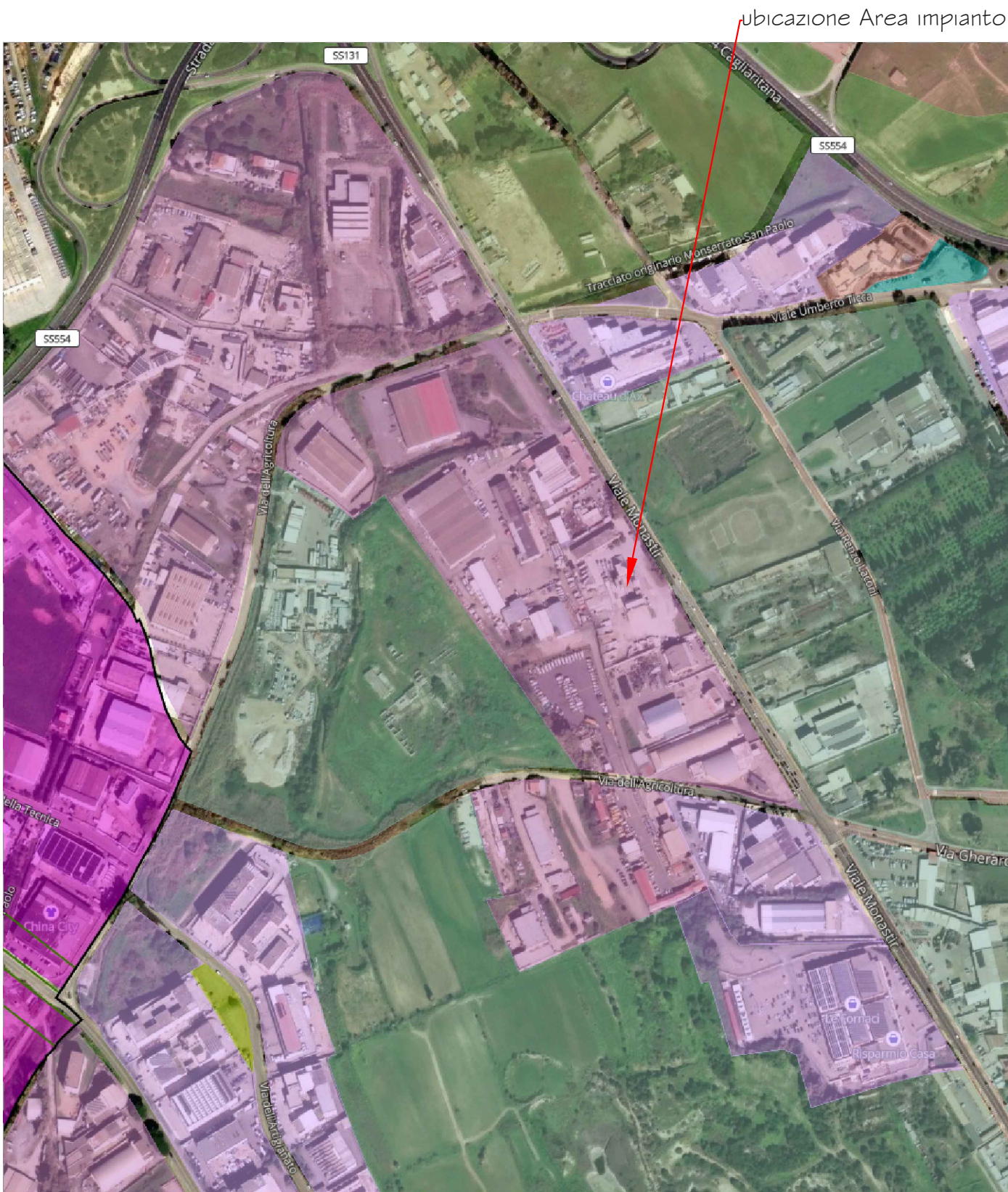

Stralcio Corografia

